



RÉGION DE BRUXELLES-CAPITALE
BRUSSELS HOOFDSTEDELIJK GEWEST

Les marchés du gaz et de l'électricité en région de
Bruxelles-Capitale en chiffres

De aardgas- en elektriciteitsmarkten in het Brussels
Hoofdstedelijk gewest in cijfers

Clientèle Sociale / Beschermden Klanten

4e trimestre 2017 / 4de kwartaal 2017



brugel ●●

LE REGULATEUR BRUXELLOIS POUR L'ÉNERGIE
DE BRUSSELSE REGULATOR VOOR ENERGIE

ANALYSE DES DONNÉES SOCIALES

L'analyse des données sociales relatives au quatrième trimestre 2017, nous permet d'établir quelques constats.

D'une part, le nombre de clients protégés suit sa lente érosion pour atteindre le nombre, en électricité, de 2.035 ménages protégés fin décembre: soit 3% de moins que 12 mois plus tôt.

D'autre part, comme mentionné dans les rapports précédents, le nombre de ménages placés sous limiteur de puissance ne cesse d'augmenter: au 31 décembre, 27.884 ménages avaient un limiteur placé à leur domicile contre 25.220 un an plus tôt. Soit une augmentation de 10 % en un an. Les clients résidentiels non protégés restent les plus touchés par cette augmentation.

Concernant le nombre de clients hivernaux, au 31 décembre 2017, SIBELGA alimentait 258 ménages contre 244 un an plus tôt, soit une légère augmentation de 5%.

ANALYSE VAN DE SOCIALE GEGEVENS

De analyse van de sociale gegevens voor het vierde kwartaal van 2017 levert enkele vaststellingen op.

Eenzijds zet het aantal beschermde klanten zijn langzame daling voort: eind december waren er 2.035 beschermde gezinnen voor elektriciteit, een daling van 3% in vergelijking met 12 maanden eerder.

Anderzijds, zoals vermeld in de vorige rapporten, blijft het aantal huishoudens met een vermogensbegrenzer toenemen. Op 31 december hadden 27.884 huishoudens een vermogensbegrenzer, tegenover 25.220 een jaar vroeger, een stijging met 10% in één jaar tijd. Deze stijging betreft voornamelijk niet-beschermde residentiële klanten.

Wat het aantal winterklanten betreft, zorgde SIBELGA op 31 december 2017 voor de bevoorrading van 258 gezinnen in vergelijking met 244 een jaar eerder, ofte een lichte stijging met 5%.

Clientèle Sociale - LIMITEURS DE PUISSANCE - NOMBRE

Beschermde Klanten - VERMOGENSBEGRENZERS - AANTAL

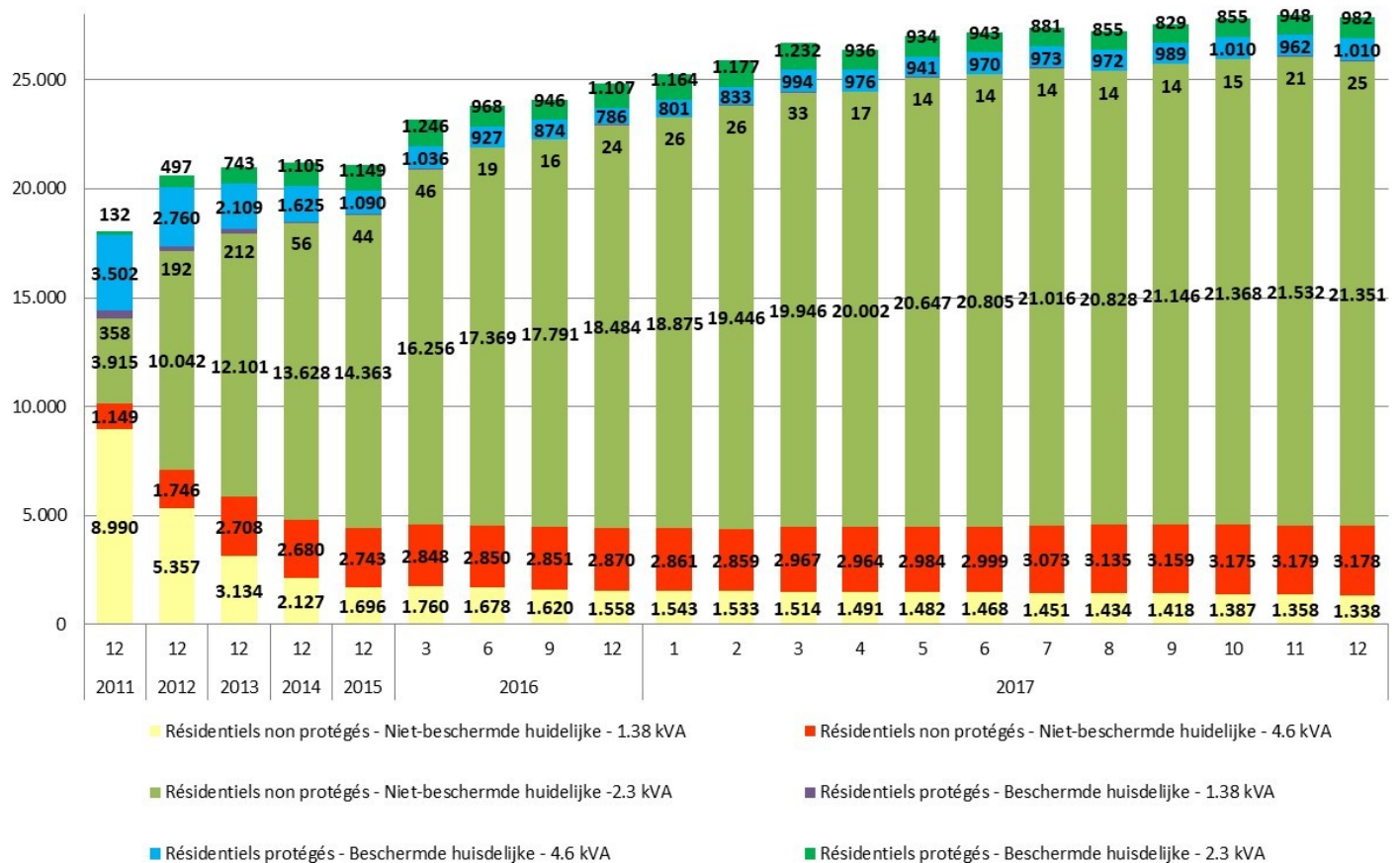

Les données relatives aux limiteurs de puissance ne concernent que l'électricité.

La législation prévoit le placement d'un limiteur de puissance de 2.300 W pour les clients en difficulté de paiement. Toutefois, Si un limiteur de 2.300 W ne permet pas à un foyer de mener une vie conforme à la dignité humaine, le CPAS, sur base d'une enquête sociale, peut demander son remplacement par un limiteur de 4.600 W CPAS et pour une période de maximum 6 mois conformément à l'article 25sexies, § 5 de l'ordonnance électricité.

Clientèle Sociale - **LIMITEURS DE PUISSANCE - Modifications** (toutes clientèles confondues)

Beschermde Klanten - **VERMOGENSBEGRENZERS - Veranderingen** (alle klanten types inbegrepen)

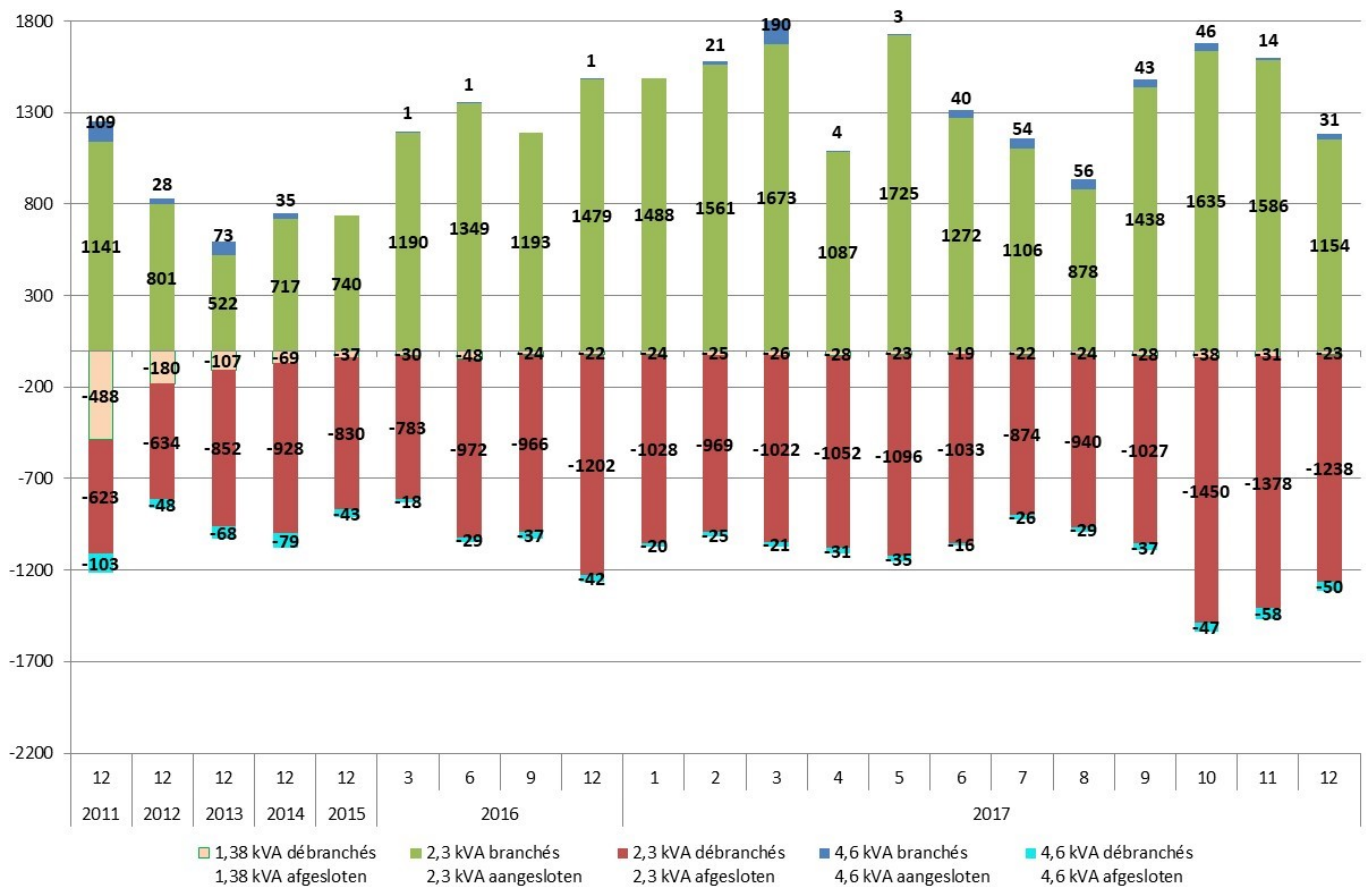

De gegevens betreffende de vermogensbegrenzers betreffen enkel elektriciteit.

De wetgeving voorziet in de plaatsing van een vermogensbegrenzer van 2.300 W voor klanten met betalingsmoeilijkheden. Als een begrenzer van 2.300 W echter niet volstaat voor een huishouden om een menswaardig leven te leiden, kan het OCMW op basis van een sociaal onderzoek vragen deze begrenzer te vervangen door een begrenzer van 4.600 W en voor een periode van maximaal 6 maanden, overeenkomstig artikel 25sexies, § 5 van de elektriciteitsordonnantie.

Clientèle Sociale - ELECTRICITE - Coupure effectuées après autorisation du juge de paix clients hivernaux

Beschermde Klanten - ELEKTRICITEIT - Afsluitingen na goedkeuring van vrederechter/winterklanten

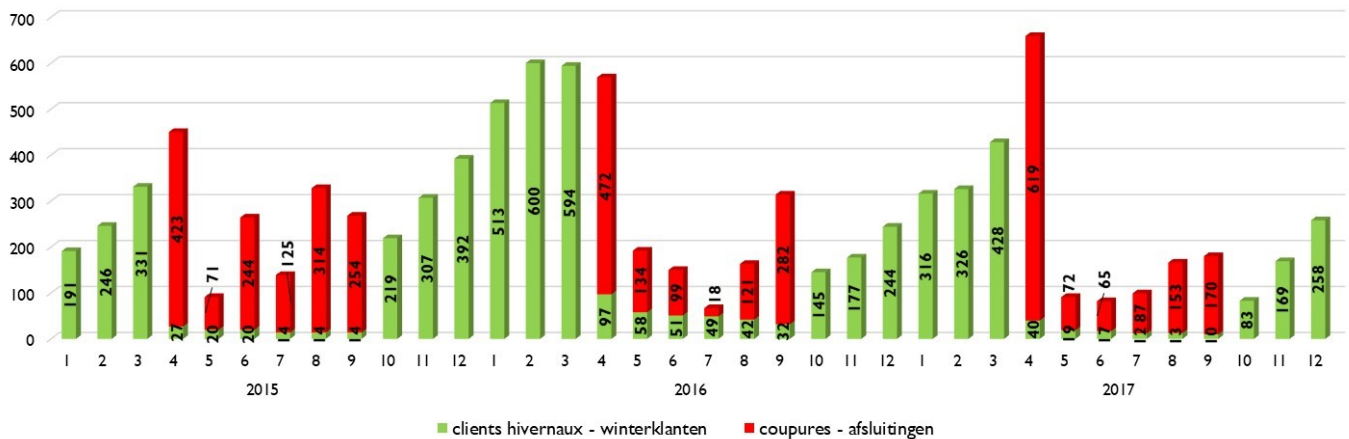

Les coupures sont effectuées suite à une décision de résiliation de contrat ordonnée par le juge de paix. Les coupures autorisées par le juge de paix ne peuvent être exécutées pendant la période hivernale, soit du 1er octobre au 31 mars. Ces clients sont dès lors alimentés par Sibelga pendant cette période et ils sont appelés « clients hivernaux ».

Clientèle Sociale - ELECTRICITE - Evolution du nombre de clients résidentiels protégés

Beschermde Klanten - ELEKTRICITEIT - Evolutie van het aantal residentiële beschermde klanten

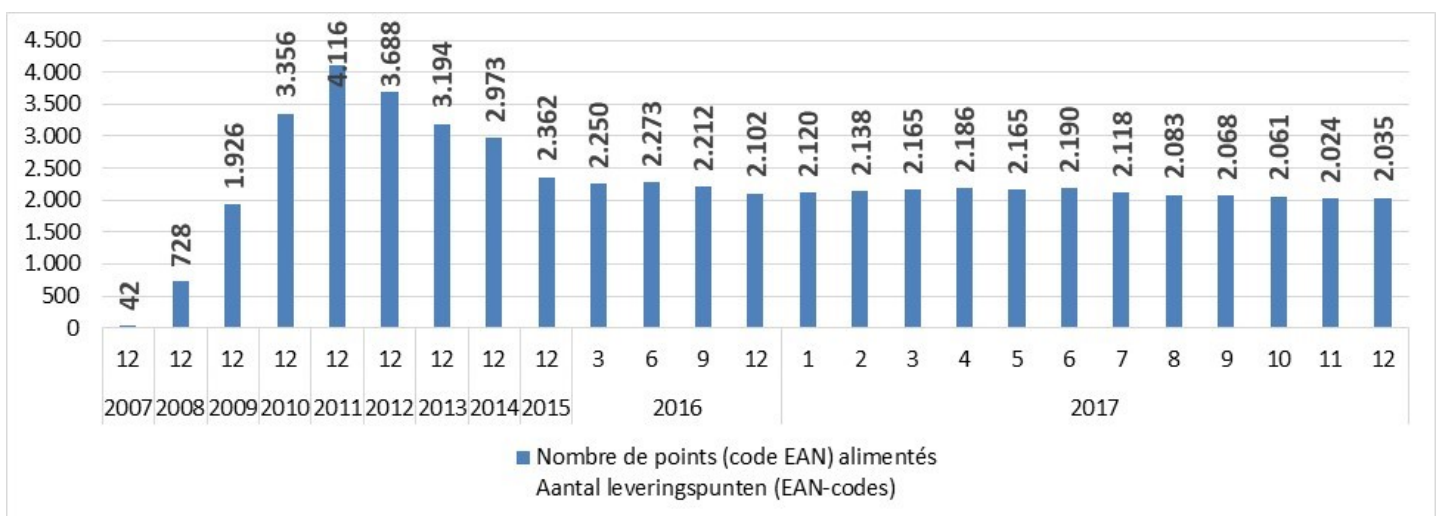

En Région de Bruxelles-Capitale, le statut de client protégé peut être octroyé par les CPAS, BRUGEL ou Sibelga. Ce statut arrête une procédure de coupure entamée par le fournisseur commercial.

Clientèle Sociale - **GAZ** - Coupure effectuées après autorisation du juge de paix/clients hivernaux

Beschermde Klanten - **GAS** - Afsluitingen na goedkeuring van vrederechter/winterklanten

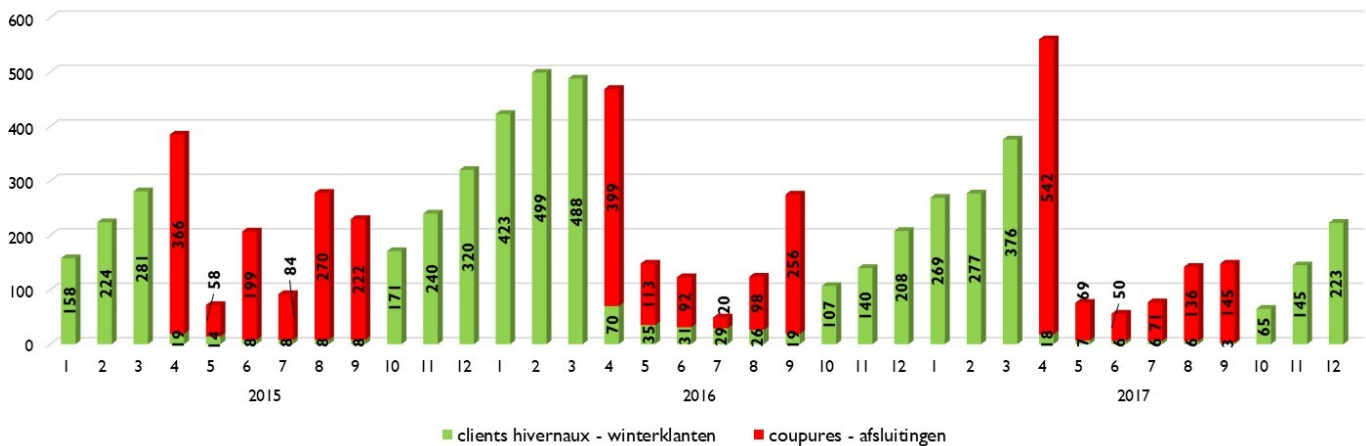

De afsluitingen vonden plaats na een beslissing van de vrederechter om de contracten te ontbinden. Afsluitingen die door de vrederechter worden toegestaan, kunnen niet worden uitgevoerd tijdens de winterperiode, dus van 1 oktober tot 31 maart. Deze klanten worden dan gedurende deze periode door Sibelga bevoorrad en worden 'winterklanten' genoemd.

Clientèle Sociale - **GAZ** - Evolution du nombre de clients résidentiels protégés

Beschermde Klanten - **GAS** - Evolutie van het aantal residentiele beschermde klanten

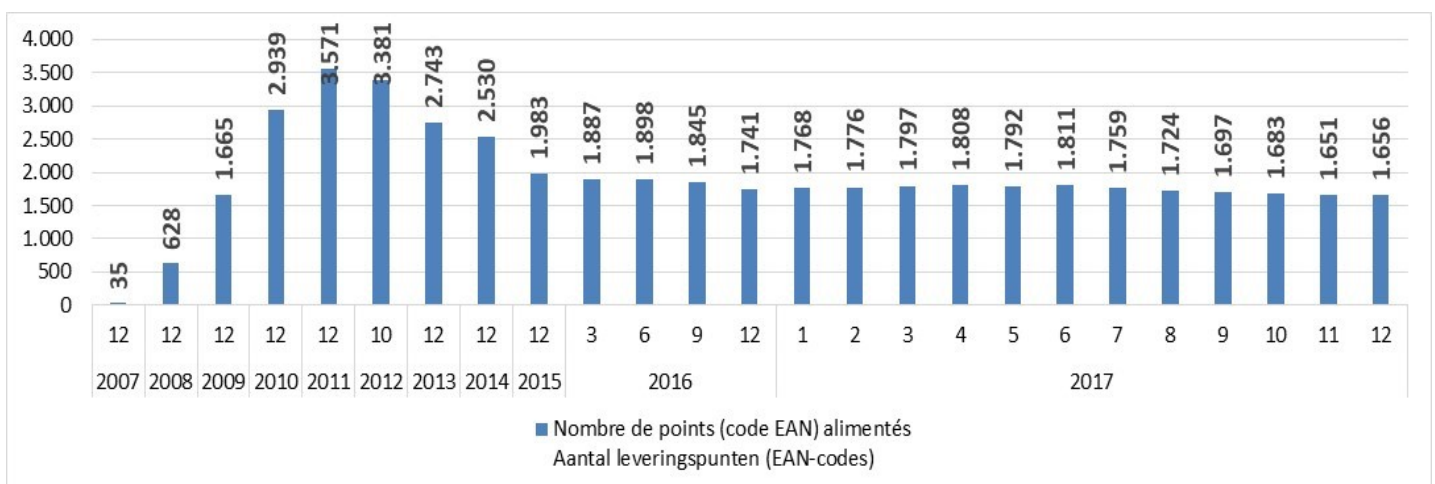

Het statuut van beschermde klant in het Brussels Hoofdstedelijk Gewest kan worden toegekend door de OCMW's, BRUGEL of Sibelga. Dit statuut maakt een einde aan een afsluitingsprocedure die door een commerciële leverancier is ingezet.

Editeurs responsables / Verantwoordelijke uitgevers : M. Deprez - P. Misselyn

Brugel - Kunstlaan 46 avenue des Arts - B 1000 Brussel / Bruxelles

Info: 0800 97 198 - info@brugel.be - www.brugel.be

T: 32 2 5630200 - F: 32 2 5630213

Ondernemingsnummer / numéro d'entreprise 0806.001.011



RÉGION DE BRUXELLES-CAPITALE
BRUSSELS HOOFDSTEDELIJK GEWEST

brugel ● ●

LE REGULATEUR BRUXELLOIS POUR L'ENERGIE
DE BRUSSELE REGULATOR VOOR ENERGIE