

« Quartier Chomé »

Energiegemeenschap bestaande uit 33 leden, allemaal particulieren. De energiegemeenschap ontwikkelt een project om lokaal geproduceerde hernieuwbare energie te delen en streeft milieu- en economische doelstellingen na, met name door bij te dragen aan de bescherming van het milieu en de duurzame ontwikkeling van de wijk, waarbij aspecten van solidariteit tussen de bewoners van de wijk worden geïntegreerd.

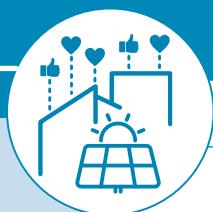

LOKALE ENERGIEGEMEENSCHAP

GEOGRAFISCHE OMTREK:

Schaarbeek



MAATSCHAPPELIJKE ZETEL:

Paul Leducstraat 15,
1030 Schaarbeek

WETTELIJKE VORM:

VZW

DEELNEMERS:

> 30

ACTIVITEITEN:

- Produceren
- Consumeren
- Opslaan
- Delen

PRIJS VOOR DE PRODUCENTEN:

Vast

PRIJS VOOR DE DEELNEMERS:

Vast

DATUM VAN

VERGUNNINGVERLENING:

11 augustus 2023

CONTRACTUELE CONFIGURATIE

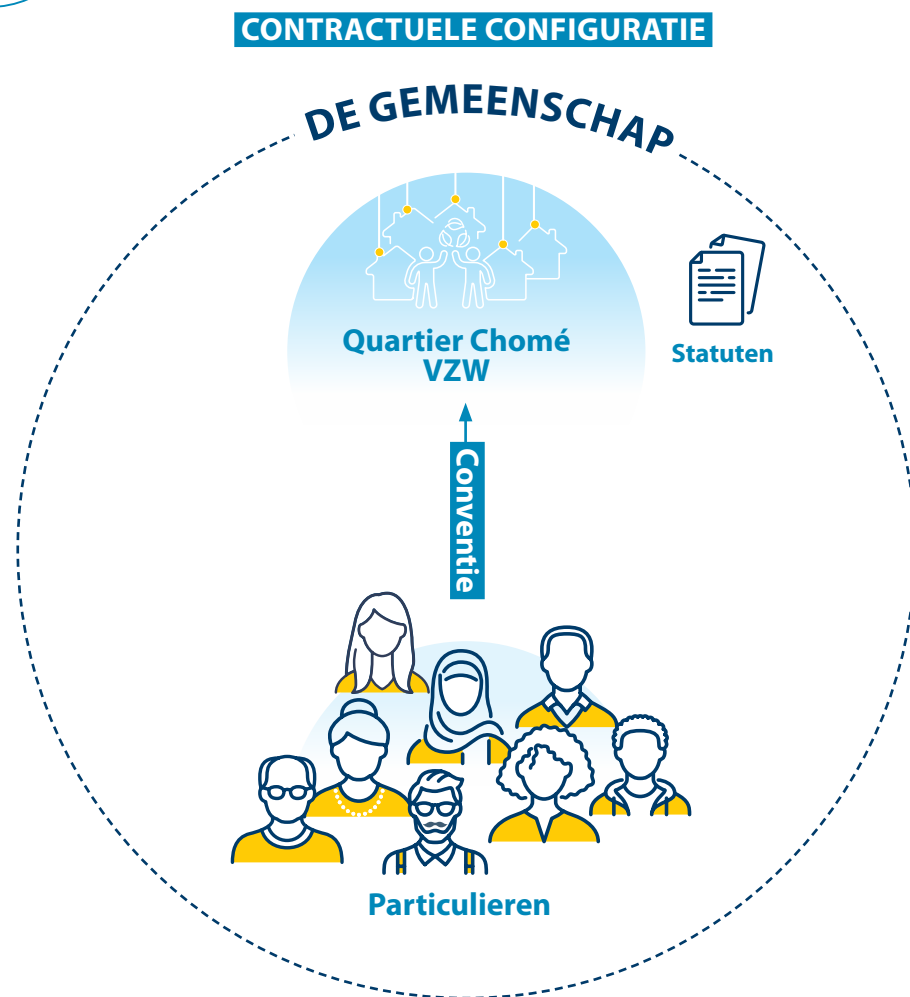

Voor meer informatie:

energysharing.brugel.brussels

brugel ●●